

PŮDORYS

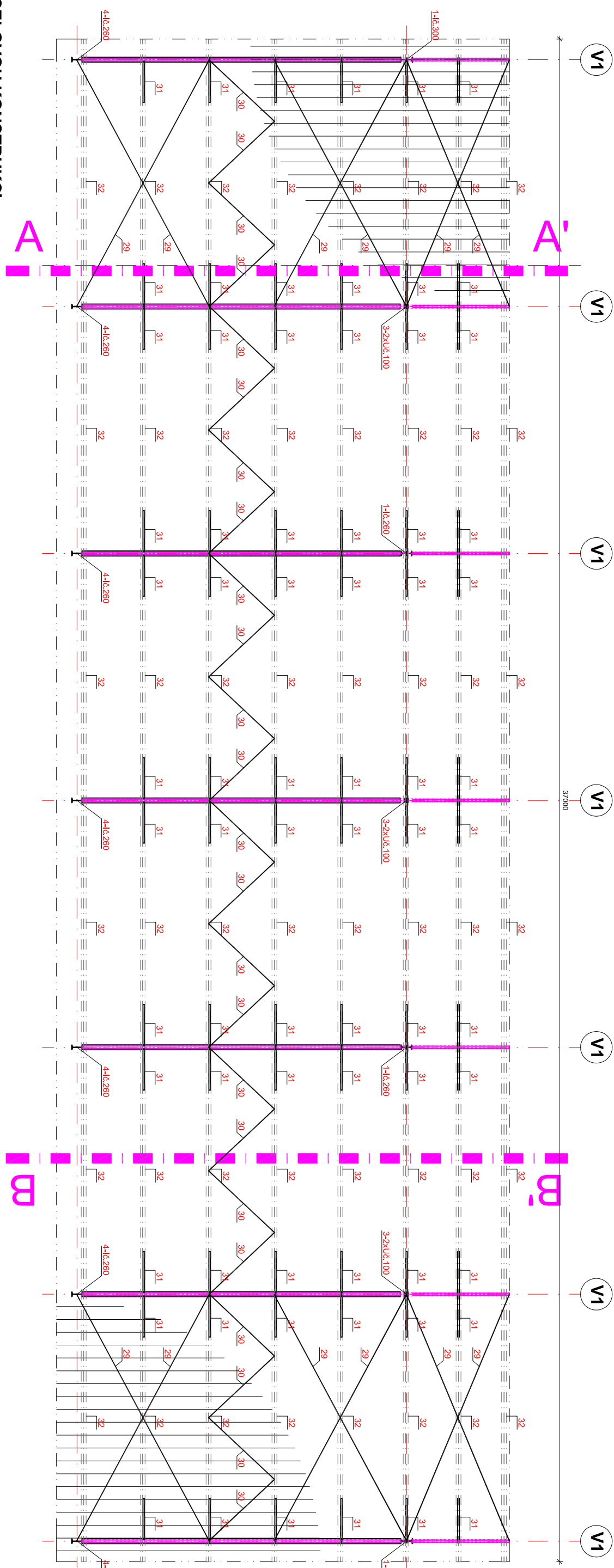

PŘÍČNÝ ŘEZ A-A'
TYPOVÝ VAZNÍK - V1

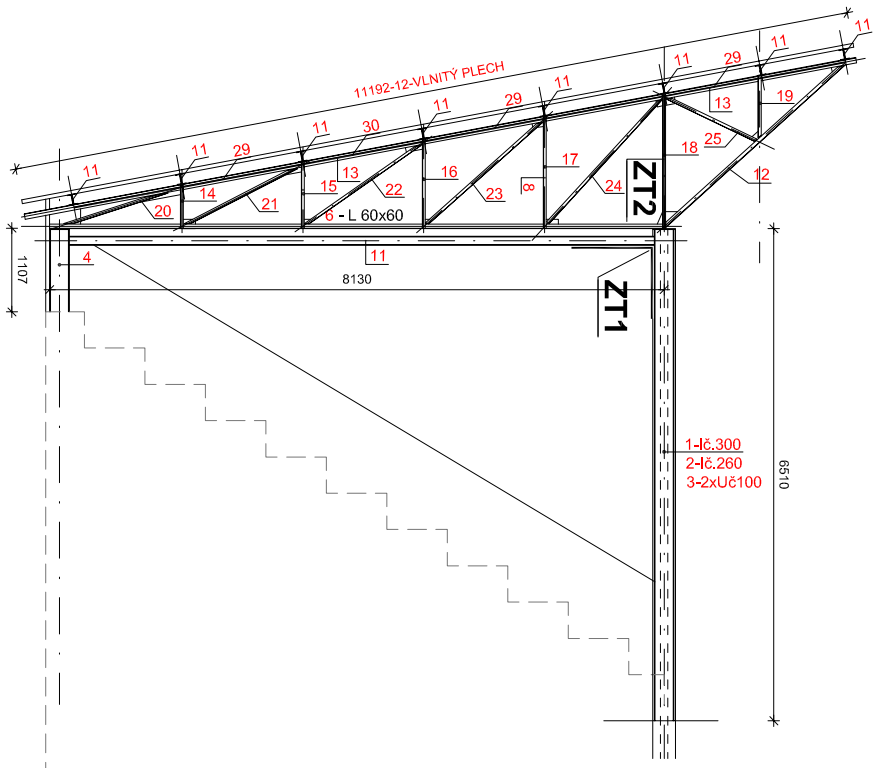

POHLED ČELNÍ NA OCELOVOU KONSTRUKCI

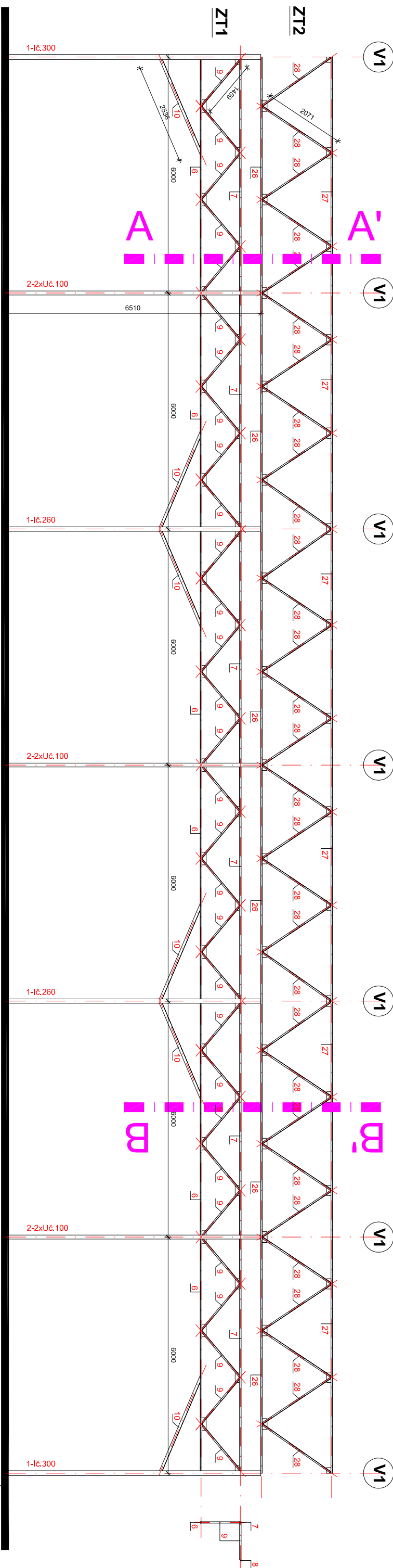

PŘÍČNÝ ŘEZ B-B'
TYPOVÝ VAZNÍK - V1

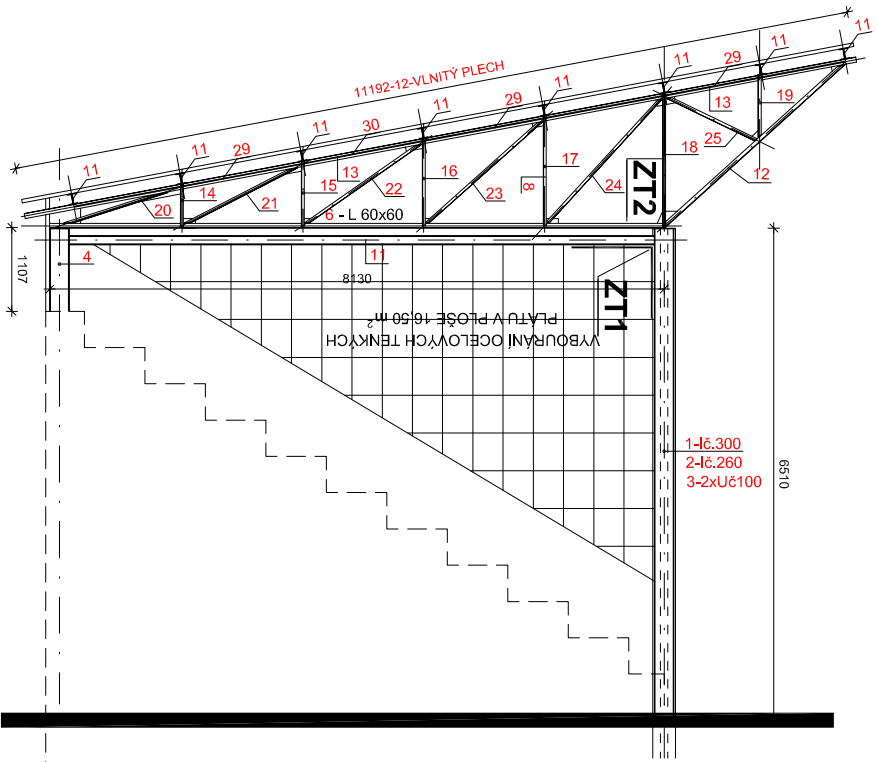

TECHNICKÁ DOKUMENTACE NEJÍ DOKUMENTACÍ SKUTEČNÉHO PROVEDENÍ STAVBY
DOKUMENTACE PRO VÝBĚR DODAVATELE OCHRANÝCH NÁTERŮ
VÝPIS PRVKŮ SOUČÁSTÍ TECHNICKÉ ZPRÁVY

Zodpovědný projektant: Ing. Jaromír Matějček		Výpracoval: Martin Hübschman, DIS	
Investor: Statutární město Děčín, Mírové nám. 1175/5, Děčín IV-Podmokly, 46502 Děčín		Formát: A4/A4	
Měřítko: st.p.č. 3717/2, k.ú. Podmokly		Datum: 12/2018	
Stupeň: C.ř. 3717/2, k.ú. Podmokly		Měřítko: 1:100	
Stavba objektu: SO01 TRIBUNA		Znak, č.: 375/2018	
Projevitel: D.1.1. ARCHITEKTONICKO-STAVEBNÍ ŘEŠENÍ		Č.ř. 375/2018	
Výkres: OCELOVÁ KONSTRUKCE TRIBUNY		Č.ř. 375/2018	